

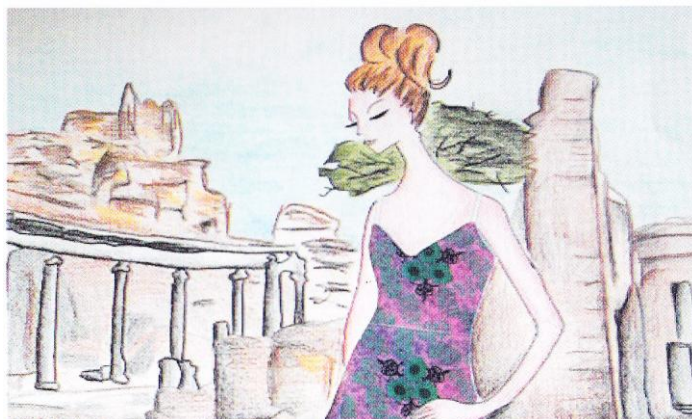

**CENTRO STUDI INTERNAZIONALI  
"GIUSEPPE ERMINI"  
Via Caterina Troiani, 4  
03013 FERENTINO (FR) - [www.giuseppe-ermini.com](http://www.giuseppe-ermini.com)**



**Cronaca  
della mostra dei lavori  
dell'ISA al PALAGRISA  
di Ferentino  
8 dicembre 2009**

L'8 dicembre 2009 al PALAGRISA di Ferentino Docenti e Studenti dell'Istituto Statale d'Arte di Anagni hanno esposto le loro produzioni artistiche.

La manifestazione è stata una "vetrina" nella quale

1. presentare le attività dell'Istituto,
2. esporre le creazioni artistiche degli Studenti,
3. promuovere un'attività promozionale e di orientamento.

Sono stati esposti lavori provenienti dai Laboratori di Oreficeria, Progettazione, Moda e Costume, Arte del tessuto, Ebanisteria, Disegno e Architettura



**ISA di Anagni, Studentesse nel laboratorio di Oreficeria**

Ricca e diversificata è l'offerta formativa dell'Istituto Statale d'Arte di Anagni riassunti sinteticamente nel seguente specchio:

<b>Corsi ordinamentali</b>	<b>Corsi sperimentali "Michelangelo"</b>
<b>Arte dei metalli e Oreficeria</b> <ol style="list-style-type: none"> <li>1. Cesello e sbalzo</li> <li>2. Arte del gioiello</li> <li>3. Microfusione e smalti</li> </ol>	<b>Restauro dei Metalli</b> <ol style="list-style-type: none"> <li>1. Cesello e sbalzo</li> <li>2. Arte del gioiello</li> <li>3. Microfusione e smalti</li> </ol>
<b>Disegnatori di architettura e arredamento</b> <ol style="list-style-type: none"> <li>1. Applicazione metalliche</li> <li>2. Arte dell'ebanisteria</li> <li>3. Modellistica</li> </ol>	<b>Disegno industriale per l'architettura</b> <ol style="list-style-type: none"> <li>1. Applicazione metalliche</li> <li>2. Arte dell'ebanisteria</li> <li>3. Modellistica</li> </ol>
<b>Arte del Tessuto</b> <ol style="list-style-type: none"> <li>1. Stampa decorativa dei tessuti</li> <li>2. Costruzione e realizzazione di tessuti artistici</li> </ol>	<b>Moda e Costume</b> <ol style="list-style-type: none"> <li>1. Stampa decorativa dei tessuti</li> <li>2. Costruzione e realizzazione di tessuti artistici</li> </ol>

La mostra, visitata da numeroso e qualificato pubblico, è stata molto apprezzata tanto che ne è stata prolungata l'esposizione nei locali del Palazzo Consolare a partire dal 14 dicembre 2009 e per tutto il periodo delle festività natalizie 2009-2010.



**ISA di Anagni, Studentesse nel laboratorio di Moda e costume**

NB = Dal prossimo A. S. 2010-2011 con l'avvio della Riforma della Scuola Italiana l'Istituto d'Arte confluirà nel Liceo Artistico, indirizzo "Architettura, design, ambiente".