

**CENTRO STUDI INTERNAZIONALI
"GIUSEPPE ERMINI"
Via Caterina Troiani, 4
03013 FERENTINO (FR)**

L'ISA DI ANAGNI AL PALAGRISA

**Ferentino, 8 dicembre 2009
(Via Consolare, 160 - Ferentino)
Ore 9,30-19,30**

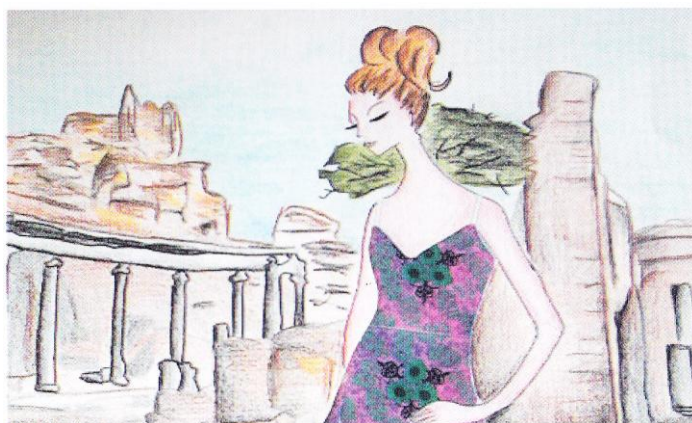

Nella Provincia di Frosinone l'**Istituto Statale d'Arte di Anagni** è senza dubbio la più antica istituzione scolastica nel campo dell'Arte Applicata. Nasce da una scuola di avviamento professionale già attiva in Anagni dal 1918 e successivamente istituzionalizzata e ampliata nelle sue finalità educative, didattiche e professionali. L'introduzione di una scuola di arti e mestieri ha consentito alla Città di Anagni l'organizzazione di una scuola, che si è conquistata uno spazio significativo nel campo dell'Arte Applicata, tanto da divenire nell'anno 1970 Istituto Statale d'Arte, vero e proprio Istituto Superiore di secondo grado di Istruzione Artistica.

L'**Istituto d'Arte** è un'istituzione scolastica che mira all'acquisizione di una mentalità progettuale e versatile, aperta a tutti gli ambiti della comunicazione, dell'immagine, della creatività e della produzione, con attenzione ai procedimenti storici, a quelli contemporanei e a quelli in evoluzione. L'**Istituto d'Arte** offre una proposta formativa e culturale che coniuga, in perfetto equilibrio, creatività e operatività, manualità e "intellettualità".

L'8 dicembre 2009 al PALAGRISA di Ferentino Docenti e Studenti dell'Istituto Statale d'Arte di Anagni offriranno un saggio delle loro creazioni e organizzeranno una mostra-mercato di beneficenza per il Natale esponendo le loro produzioni artistiche.

Amici e simpatizzanti sono invitati a partecipare.

Informazioni di contatto

Centro di Studi Internazionali "Giuseppe Ermini", Via Caterina Troiani 4, Ferentino
Sito web: www.giuseppe-ermi.com